

## 平成24年度 第2回宝達志水町文化財保護審議会

日 時:平成25年3月5日(火) 午後 2時 ~

場 所:宝達志水町生涯学習センターさくらドーム 21  
2階 第2会議室

- 1 開 会
- 2 会長あいさつ
- 3 平成24年度文化財保護管理事業について報告(資料1・2)
  - (1)国指定文化財関係
  - (2)県指定文化財関係
  - (3)町指定文化財関係
  - (4)その他
- 4 町文化財保護審議会委員の改選について
- 5 平成25年度能登文化財保護連絡協議会総会(案)について  
日程、次稿のメ切り
- 6 町指定文化財視察研究(町文化財めぐり)について
- 7 閉会あいさつ(副会長)

### 【配付資料】

資料1 平成24年度文化財保護事業

資料2 喜多家・岡部家入場者月別調、喜多家・岡部家入場料月別調

資料1

平成24年度文化財保護事業

(1) 国指定文化財関係

《喜多家》

受付・案内業務  
警備・防犯業務  
防災設備業務  
敷地(重文)管理

町シルバー人材センターに委託  
警備保障業者に委託  
町委託専門業者に委託

樹木管理

造園業者に委託

雪囲い等

町シルバー人材センターに委託

境界樹木伐採

業者に委託

《散田金谷古墳》

生垣等の剪定および除草並びに管理

生涯学習課職員にて対応

(2) 県指定文化財関係

《岡部家》

受付・案内業務  
警備・防犯業務  
防災設備業務  
敷地庭園管理

町シルバー人材センターに委託  
警備保障業者に委託  
町委託専門業者に委託

樹木管理

造園業者に委託

雪囲い等

町シルバー人材センターに委託

土蔵解体

業者に委託 9/28完成

土地登記

土地家屋調査士に委託 12/17完了

《末森城跡、御館館跡》 城・館跡除草等

随時、生涯学習課職員にて対応

《妙法輪寺のナンテン、善正寺の菊桜》

施肥または消毒等

造園業者および県職OBに委託

(3) 町指定文化財関係

《臼ヶ峰往来、宝達金山中尾平抗前》

周辺除草等

随時、生涯学習課職員にて対応

《浄蓮寺枝垂れ桜、森田宅枝垂れ桜、志乎神社モッコク、宿サルスベリ》

施肥または消毒等

所有者で対応

(4) その他

・岡部家、岡野家等の町保管古文書等の閲覧・貸出

・埋蔵文化財包蔵地照会に対する回答

・能登文化財保護連絡協議会

7月6日(金) さくらドーム 21

9月14日(金) 自然保護部会 宝達山ほか

・文化財看板について

岡部家看板(新保地内)

文化財標柱(冬野地内)

・文化財めぐり

4月24日(火)



|         |     | 4月     | 5月  | 6月  | 7月  | 8月  | 9月  | 10月 | 11月 | 12月 | 1月 | 2月 | 3月 | 年間    |       |
|---------|-----|--------|-----|-----|-----|-----|-----|-----|-----|-----|----|----|----|-------|-------|
| 一般      | 小人  | 通常     | 5   | 0   | 1   | 2   | 8   | 3   | 3   | 6   | 1  | 0  | 0  | 0     | 29    |
|         |     | 減免     | 0   | 0   | 0   | 0   | 0   | 0   | 14  | 12  | 0  | 0  | 0  | 0     | 26    |
|         |     | 減免(障)  | 0   | 0   | 0   | 0   | 1   | 0   | 0   | 0   | 0  | 0  | 0  | 0     | 1     |
|         |     | 外国人    | 0   | 0   | 0   | 0   | 0   | 0   | 0   | 0   | 0  | 0  | 0  | 0     | 0     |
|         |     | 就学前    | 1   | 0   | 0   | 2   | 2   | 0   | 0   | 0   | 0  | 0  | 0  | 0     | 5     |
|         | 大人  | 通常     | 156 | 174 | 115 | 158 | 198 | 151 | 191 | 118 | 34 | 21 | 32 | 0     | 1,348 |
|         |     | 減免     | 1   | 1   | 0   | 1   | 4   | 0   | 8   | 1   | 0  | 0  | 0  | 0     | 16    |
|         |     | 減免(障)  | 1   | 2   | 1   | 3   | 3   | 2   | 4   | 1   | 0  | 0  | 0  | 0     | 17    |
|         |     | 外国人    | 2   | 2   | 6   | 0   | 10  | 0   | 0   | 0   | 0  | 1  | 0  | 0     | 21    |
|         |     | 一般合計 ① | 166 | 179 | 123 | 166 | 226 | 156 | 220 | 138 | 35 | 22 | 32 | 0     | 1,463 |
| 団体      | 小人  | 通常     | 16  | 0   | 0   | 0   | 50  | 0   | 27  | 0   | 0  | 0  | 0  | 0     | 93    |
|         |     | 減免     | 0   | 0   | 0   | 0   | 0   | 0   | 0   | 6   | 0  | 0  | 0  | 0     | 6     |
|         |     | 減免(障)  | 0   | 0   | 0   | 0   | 0   | 0   | 0   | 0   | 0  | 0  | 0  | 0     | 0     |
|         |     | 外国人    | 0   | 0   | 0   | 0   | 0   | 0   | 0   | 0   | 0  | 0  | 0  | 0     | 0     |
|         |     | 就学前    | 0   | 0   | 0   | 0   | 0   | 0   | 0   | 0   | 0  | 0  | 0  | 0     | 0     |
|         | 大人  | 通常     | 180 | 28  | 196 | 48  | 0   | 20  | 171 | 164 | 25 | 0  | 20 | 0     | 852   |
|         |     | 減免     | 0   | 0   | 0   | 0   | 6   | 0   | 3   | 20  | 0  | 0  | 0  | 0     | 29    |
|         |     | 減免(障)  | 0   | 0   | 0   | 0   | 0   | 0   | 0   | 0   | 0  | 0  | 0  | 0     | 0     |
|         |     | 外国人    | 0   | 0   | 0   | 0   | 0   | 0   | 0   | 0   | 0  | 0  | 0  | 0     | 0     |
|         |     | 団体合計 ② | 196 | 28  | 196 | 48  | 56  | 20  | 201 | 190 | 25 | 0  | 20 | 0     | 980   |
| 合計(①+②) |     | 362    | 207 | 319 | 214 | 282 | 176 | 421 | 328 | 60  | 22 | 52 | 0  | 2,443 |       |
| 入場者内訳   | 町内  | 0      | 1   | 0   | 0   | 5   | 2   | 23  | 42  | 0   | 1  | 0  | 0  | 74    |       |
|         | 県内  | 263    | 85  | 166 | 77  | 115 | 68  | 152 | 230 | 43  | 9  | 34 | 0  | 1,242 |       |
|         | 富山  | 9      | 6   | 33  | 17  | 8   | 11  | 30  | 7   | 0   | 1  | 4  | 0  | 126   |       |
|         | 福井  | 8      | 12  | 42  | 25  | 1   | 3   | 31  | 7   | 4   | 2  | 0  | 0  | 135   |       |
|         | 関東  | 42     | 21  | 41  | 24  | 70  | 40  | 40  | 16  | 3   | 2  | 3  | 0  | 302   |       |
|         | 関西  | 12     | 11  | 15  | 37  | 39  | 19  | 54  | 6   | 4   | 2  | 4  | 0  | 203   |       |
|         | 中京  | 4      | 11  | 7   | 11  | 22  | 8   | 33  | 6   | 5   | 4  | 7  | 0  | 118   |       |
|         | その他 | 22     | 58  | 7   | 19  | 10  | 25  | 55  | 13  | 1   | 0  | 0  | 0  | 210   |       |
|         | 外国人 | 2      | 2   | 8   | 4   | 12  | 0   | 3   | 1   | 0   | 1  | 0  | 0  | 33    |       |

平成24年度 岡部家入場者集計表

| 人数     | 4月  | 5月  | 6月  | 7月  | 8月  | 9月 | 10月 | 11月 | 12月 | 1月 | 2月 | 3月 | 合計    |
|--------|-----|-----|-----|-----|-----|----|-----|-----|-----|----|----|----|-------|
| 平成23年度 | 137 | 358 | 211 | 140 | 127 | 60 | 270 | 219 | 11  | 11 | 22 | 32 | 1,598 |
| 平成24年度 | 49  | 40  | 135 | 128 | 50  | 93 | 219 | 128 | 5   | 10 | 11 |    | 868   |

平成24年度 岡部家入場料集計表

|       | 4月     | 5月     | 6月     | 7月     | 8月     | 9月     | 10月    | 11月    | 12月   | 1月    | 2月    | 3月 | 合計      |
|-------|--------|--------|--------|--------|--------|--------|--------|--------|-------|-------|-------|----|---------|
| 一般大人  | 24,000 | 19,500 | 23,000 | 21,000 | 23,500 | 17,500 | 28,500 | 10,000 | 2,500 | 5,000 | 5,000 |    | 179,500 |
| 一般子供  |        |        |        |        |        | 400    |        | 400    |       |       |       |    | 800     |
| 団体大人  |        |        |        |        |        |        | 27,200 |        |       |       |       |    | 27,200  |
| 団体子供  |        |        |        |        |        |        |        |        |       |       |       |    | 0       |
| 障害者大人 | 200    | 200    |        | 200    | 400    |        | 400    |        |       |       | 200   |    | 1,600   |
| 障害者子供 |        |        |        |        |        |        |        |        |       |       |       |    | 0       |
| 減免大人  |        |        |        |        |        |        |        |        |       |       |       |    | 0       |
| 減免子供  |        |        |        |        |        |        |        |        |       |       |       |    | 0       |
| 合計    | 24,200 | 19,700 | 23,000 | 21,200 | 23,900 | 17,900 | 56,100 | 10,400 | 2,500 | 5,000 | 5,200 | 0  | 209,100 |

|        | 4月     | 5月      | 6月     | 7月     | 8月     | 9月     | 10月    | 11月    | 12月   | 1月    | 2月    | 3月     | 合計      |
|--------|--------|---------|--------|--------|--------|--------|--------|--------|-------|-------|-------|--------|---------|
| 平成23年度 | 66,200 | 169,200 | 73,900 | 49,250 | 53,700 | 29,700 | 44,900 | 84,300 | 5,500 | 5,000 | 8,500 | 15,700 | 605,850 |
| 平成24年度 | 24,200 | 19,700  | 23,000 | 21,200 | 23,900 | 17,900 | 56,100 | 10,400 | 2,500 | 5,000 | 5,200 |        | 209,100 |

平成24年度 喜多家入場者集計表

| 人数     | 4月  | 5月  | 6月  | 7月  | 8月  | 9月  | 10月 | 11月 | 12月 | 1月 | 2月  | 3月  | 合計    |
|--------|-----|-----|-----|-----|-----|-----|-----|-----|-----|----|-----|-----|-------|
| 平成18年度 | 276 | 311 | 313 | 186 | 254 | 344 | 588 | 355 | 179 | 73 | 73  | 147 | 3,099 |
| 平成19年度 | 157 | 223 | 256 | 190 | 178 | 346 | 333 | 395 | 50  | 69 | 112 | 149 | 2,458 |
| 平成20年度 | 229 | 428 | 382 | 279 | 266 | 173 | 366 | 402 | 71  | 33 | 61  | 110 | 2,800 |
| 平成21年度 | 149 | 419 | 156 | 187 | 204 | 207 | 352 | 222 | 150 | 79 | 65  | 240 | 2,430 |
| 平成22年度 | 252 | 334 | 257 | 119 | 195 | 207 | 161 | 258 | 100 | 34 | 85  | 130 | 2,132 |
| 平成23年度 | 172 | 426 | 390 | 235 | 213 | 266 | 347 | 309 | 22  | 21 | 41  | 128 | 2,570 |
| 平成24年度 | 362 | 207 | 319 | 214 | 282 | 176 | 421 | 328 | 60  | 22 | 52  |     | 2,443 |

平成24年度 喜多家入場料集計表

|       | 4月      | 5月     | 6月      | 7月     | 8月      | 9月     | 10月     | 11月     | 12月    | 1月     | 2月     | 3月 | 合計        |
|-------|---------|--------|---------|--------|---------|--------|---------|---------|--------|--------|--------|----|-----------|
| 一般大人  | 79,000  | 88,000 | 60,500  | 79,000 | 104,000 | 75,500 | 95,500  | 59,000  | 200    | 11,000 | 16,000 |    | 667,700   |
| 一般子供  | 1,000   |        | 200     | 400    | 1,600   | 600    | 600     | 1,200   | 17,000 |        |        |    | 22,600    |
| 団体大人  | 72,000  | 11,200 | 78,400  | 19,200 |         | 8,000  | 68,400  | 65,600  | 10,000 |        | 8,000  |    | 340,800   |
| 団体子供  | 1,600   |        |         |        | 5,000   |        | 2,700   |         |        |        |        |    | 9,300     |
| 障害者大人 | 400     | 400    | 200     | 800    | 600     | 400    | 800     | 200     |        |        |        |    | 3,800     |
| 障害者子供 |         |        |         |        | 100     |        |         |         |        |        |        |    | 100       |
| 減免大人  |         |        |         |        |         |        |         |         |        |        |        |    | 0         |
| 減免子供  |         |        |         |        |         |        |         |         |        |        |        |    | 0         |
| 合計    | 154,000 | 99,600 | 139,300 | 99,400 | 111,300 | 84,500 | 168,000 | 126,000 | 27,200 | 11,000 | 24,000 | 0  | 1,044,300 |

| 金額     | 4月      | 5月      | 6月      | 7月      | 8月      | 9月      | 10月     | 11月     | 12月    | 1月     | 2月     | 3月      | 合計        |
|--------|---------|---------|---------|---------|---------|---------|---------|---------|--------|--------|--------|---------|-----------|
| 平成18年度 | 124,100 | 121,200 | 140,700 | 80,300  | 114,500 | 151,800 | 258,500 | 144,000 | 41,200 | 34,500 | 35,500 | 67,300  | 1,313,600 |
| 平成19年度 | 75,800  | 89,000  | 111,700 | 86,300  | 84,800  | 158,800 | 154,200 | 179,900 | 25,000 | 31,600 | 50,600 | 67,400  | 1,115,100 |
| 平成20年度 | 105,900 | 167,800 | 169,500 | 124,600 | 121,900 | 81,300  | 125,300 | 166,700 | 24,500 | 16,500 | 27,700 | 54,400  | 1,186,100 |
| 平成21年度 | 66,000  | 156,000 | 69,800  | 87,600  | 93,400  | 99,200  | 152,000 | 95,000  | 23,000 | 34,800 | 30,500 | 106,300 | 1,013,600 |
| 平成22年度 | 96,500  | 153,300 | 115,300 | 58,000  | 93,400  | 97,100  | 68,900  | 110,600 | 25,200 | 14,500 | 33,900 | 59,900  | 926,600   |
| 平成23年度 | 81,600  | 170,000 | 169,600 | 107,300 | 95,000  | 102,800 | 149,800 | 144,200 | 11,000 | 10,500 | 20,500 | 60,400  | 1,122,700 |
| 平成24年度 | 154,000 | 99,600  | 139,300 | 99,400  | 111,300 | 84,500  | 168,000 | 126,000 | 27,200 | 11,000 | 24,000 |         | 1,044,300 |

宝達志水町  
分布踏査・試掘調査・発掘調査 区域図(概略)

昭和56年度～平成24年度

 発掘調査実施

 分布踏査調査区域

 試掘分布調査区域

 埋蔵文化財包蔵地  
(文化庁登録)

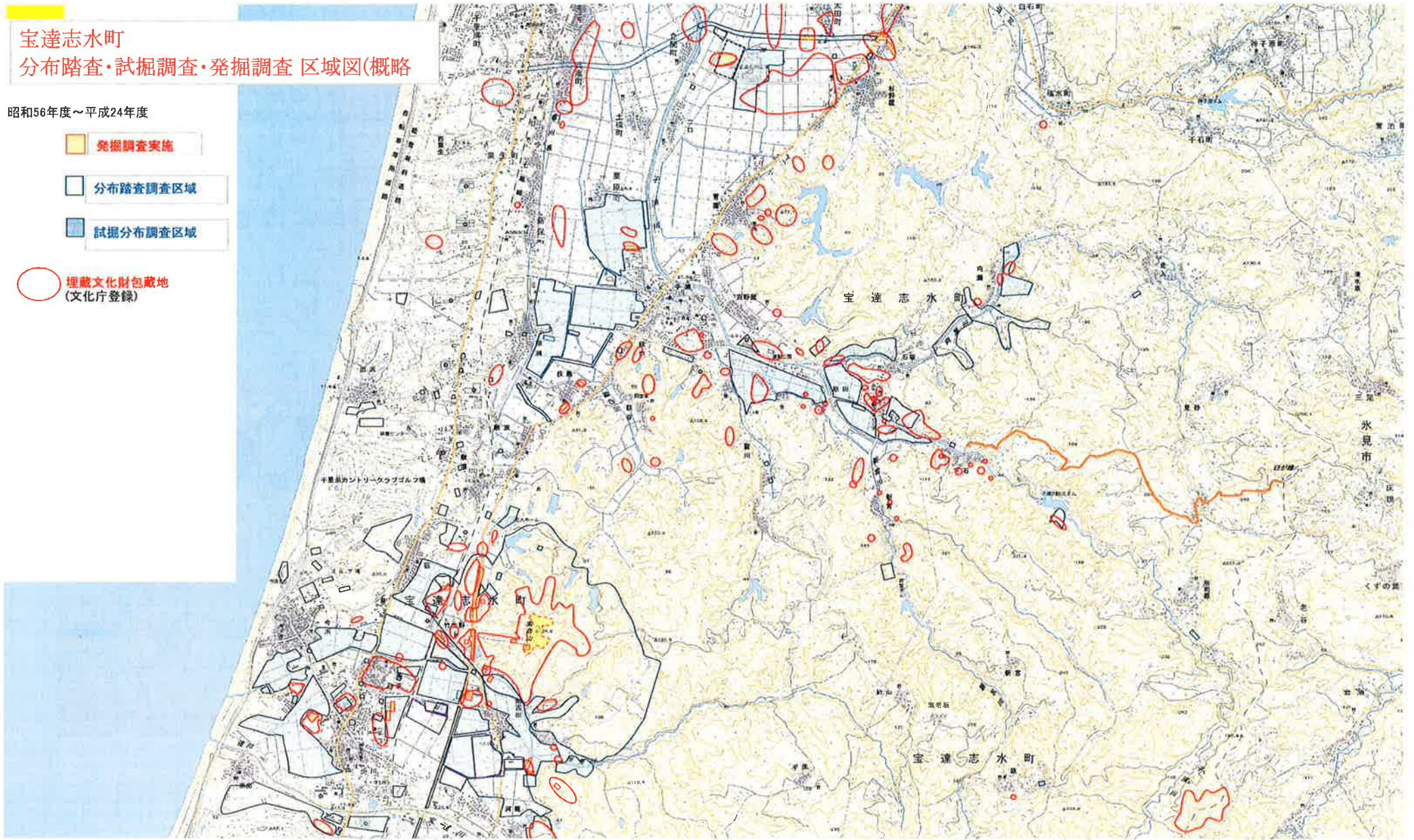

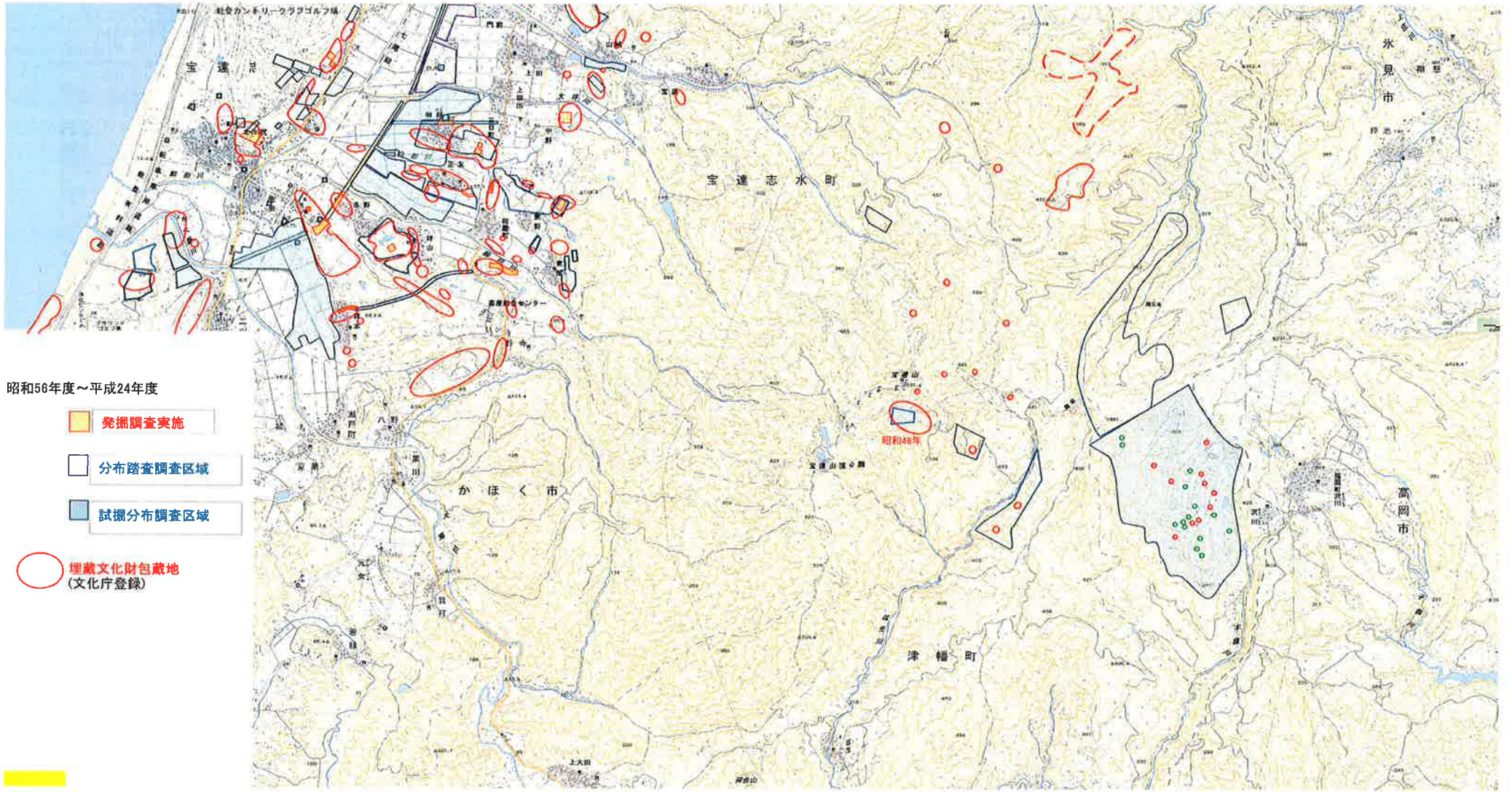

昭和56年度～平成24年度

発掘調査実施

分布踏査調査区域

試掘分布調査区域

埋蔵文化財包蔵地  
(文化庁登録)

