地　域　計　画

南志雄地区　聖川集落

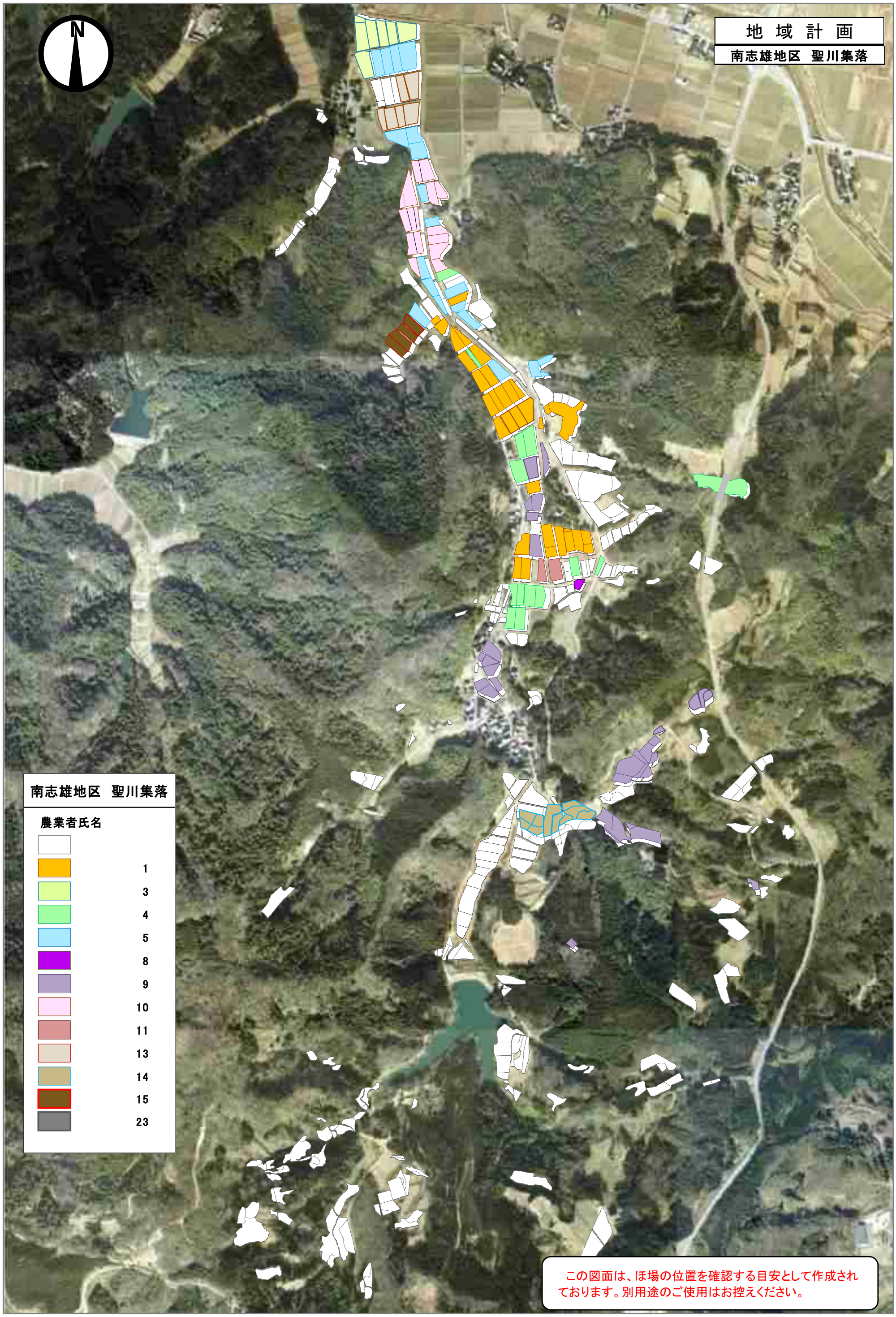

地　域　計　画

南志雄地区　下石集落

N

南志雄地区　下石集落

農業者氏名

	6
	23

この図面は、ほ場の位置を確認する目安として作成されております。別用途のご使用はお控えください。

地　域　計　画

南志雄地区　新宮集落

N

南志雄地区　新宮集落

農業者氏名

	2
	3
	6
	7
	16
	17
	18
	19
	20
	21
	22
	23

この図面は、ほ場の位置を確認する目安として作成されております。別用途のご使用はお控えください。

地　域　計　画

南志雄地区　当ノ熊集落



この図面は、ほ場の位置を確認する目安として作成されております。別用途のご使用はお控えください。

地　域　計　画

南志雄地区　原集落

N

南志雄地区　原集落

農業者氏名

23

この図面は、ほ場の位置を確認する目安として作成されております。別用途のご使用はお控えください。


地 域 計 画
南志雄地区 針山集落
N
南志雄地区 針山集落
農業者氏名
23

地域計画

南志雄地区　海老坂集落

N

南志雄地区　海老坂集落

農業者氏名

23

地　域　計　画

南志雄地区　平床集落

